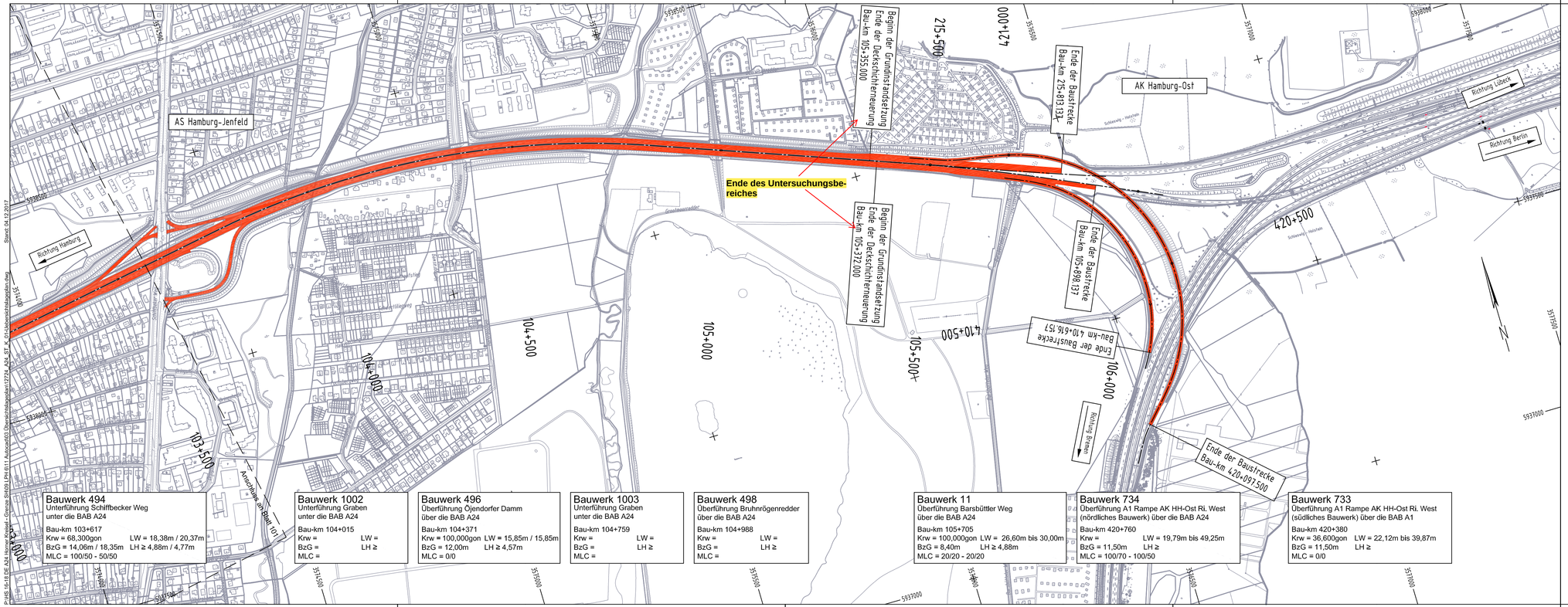

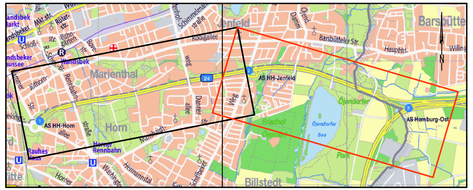

Planverfasser:

LOMB
Beratung - Planung - Bauleitung

Lomb Ingenieurgesellschaft mbH
Wendenstraße 279
D-20537 Hamburg
Telefon (040) 2482789-0
Fax (040) 2482789-29

Projekt-Nr.: HS 18/16		
	Datum:	Name:
Bearb.:	14.07.2017	Koers
Gez.:	14.07.2017	Frentzen
Gepr.:	14.07.2017	Hahn

Index	Änderungen und Ergänzungen	Bearbeitet	Leitzeichen LSBG und Unterschrift	Datum

Bezugssystem: ETRS89
Abbildung: Gauß-Krüger, Lagestatus 320

Unterlage Nr.: 3
Blatt Nr.: 102

Freie und Hansestadt Hamburg
Behörde für Wirtschaft, Verkehr und Innovation

Auftragsverwaltung für die Bundesfernstraßen

Streckenbezeichnung: **BAB A 24**
Deckschichtsanierung

Bauwerk: **Horner Kreisel bis Landesgrenze Schleswig-Holstein**

Planinhalt: **Ausschreibungsunterlage Übersichtslageplan**

Zeichnungsnr.: **12724_A24_ST_K_01_102**

Maßstab: **1 : 5000**

Bearbeitet: LSBG - F2
Datum:
Unterschrift

Aufgestellt: LSBG - F2/PL
Datum:
Unterschrift

Freigegeben: LSBG - F20
Datum:
Unterschrift